

EFECTUAR FILIAÇÃO DE AGENTES DESPORTIVOS

Para aceder á aplicação de filiação de agentes desportivos digitar no browser www.fpnsystem.com introduzir **Nome Utilizador** e **Password** que lhe foram fornecidos e clicar em **Login**

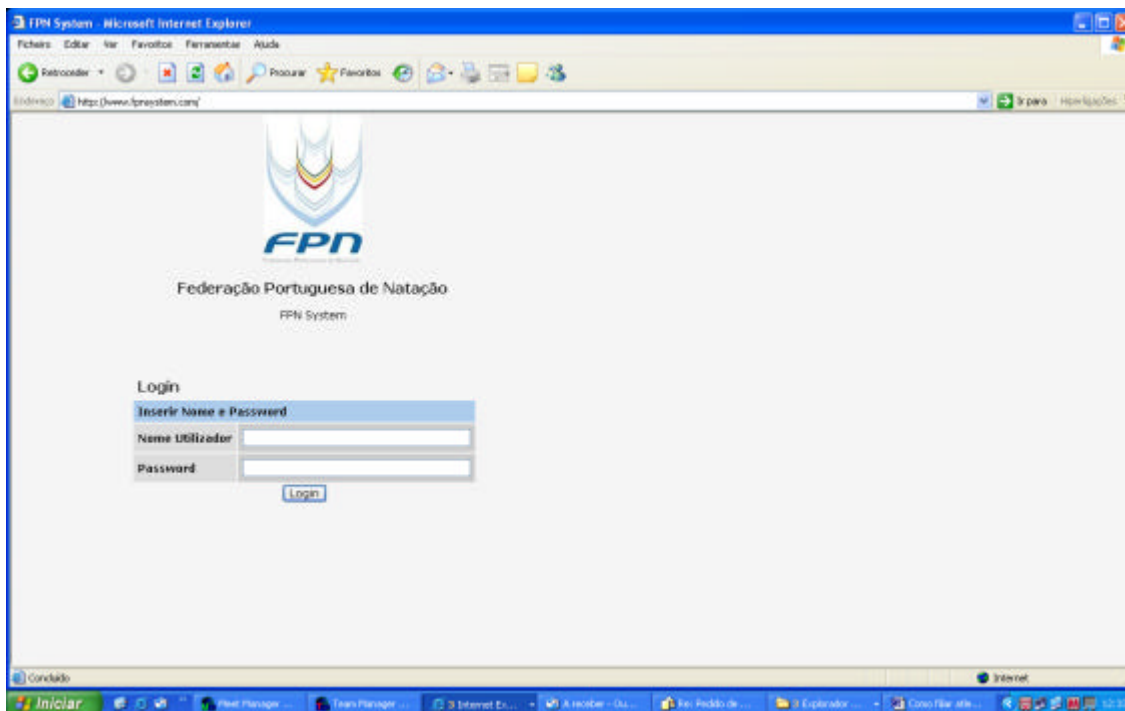

Para filiar agentes desportivos escolher a opção **Registo, Novos/ Alterações**

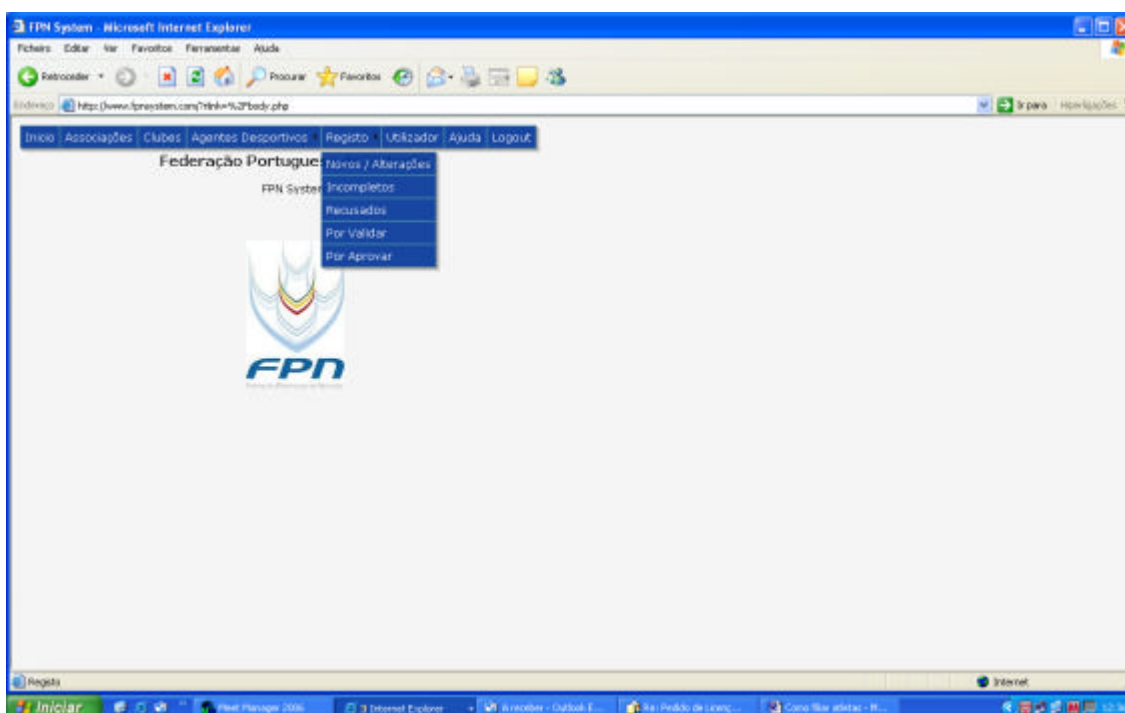

Introduzir o número do Bilhete de Identidade do agente desportivo

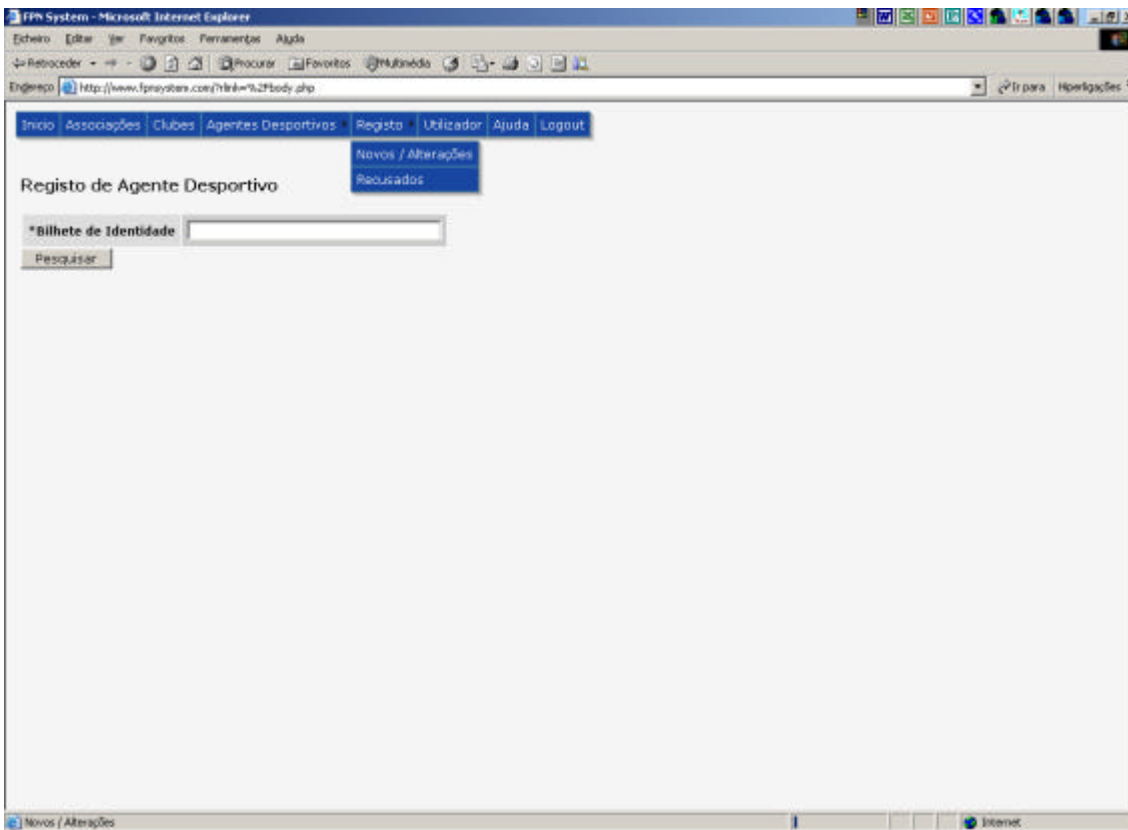

Clicar em **Pesquisar**

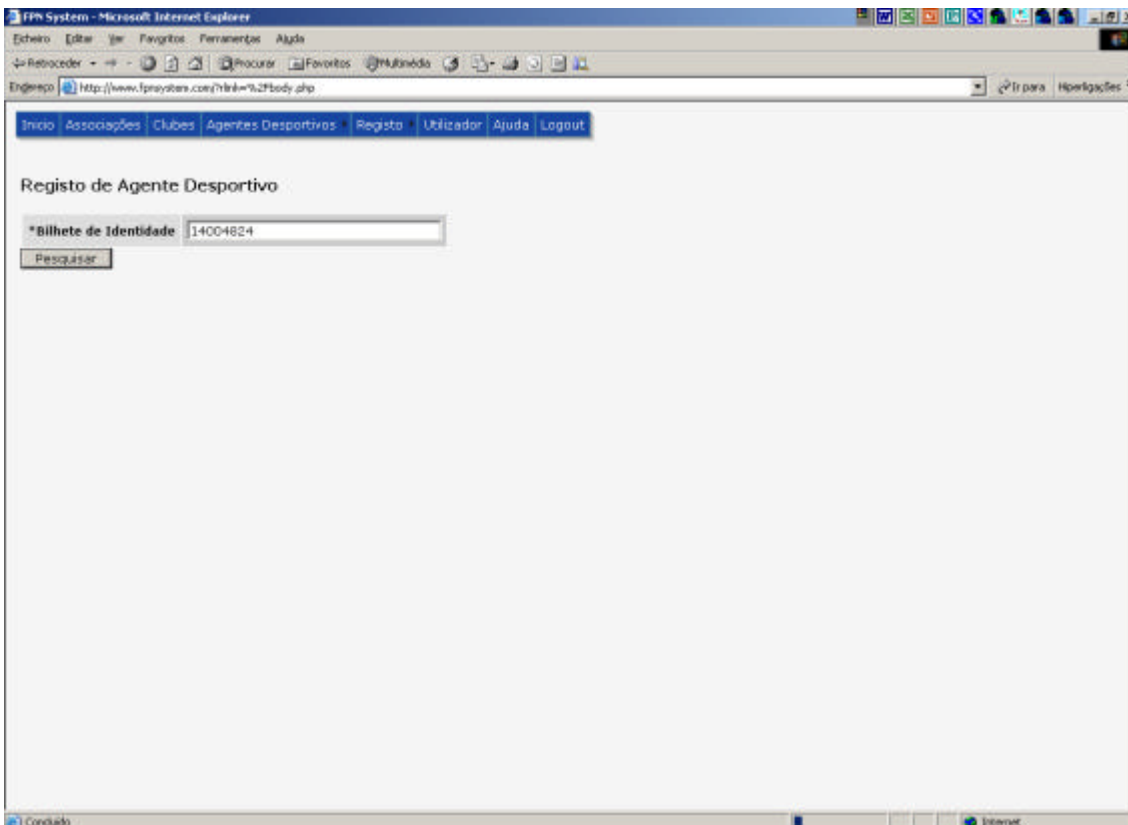

- BI (**OBIGATÓRIO**)

- Inserção do nomes do agente desportivo **SEM CARACTERES ESPECIAIS** ou seja (` ^ ~) **NÃO** existem
- Iniciais com letra maiúscula
- Palavras com **de** ou **e** em letra pequena
- Inserção de foto (se possível)
- Na janela **NOME** será obrigatório ter dois nomes (Jose Joao)
- Na janela **APELIDO** tem de ter um só apelido (Goncalves), normalmente o ultimo
- No caso de o atleta ter dois nomes logicamente um será inscrito na box do Nome e outro na do Apelido
- Na janela **NOME CONHECIDO** será obrigatório ter três Nomes (Jose Joao Goncalves) ou no caso situação anterior apenas um Nome e um Apelido
- Data do exame médico
- Data Nascimento CORRECTA

Quando o agente desportivo é novo, o ecran tem esta configuração, a partir de agora é só introduzir os dados (os campos com * são obrigatórios).

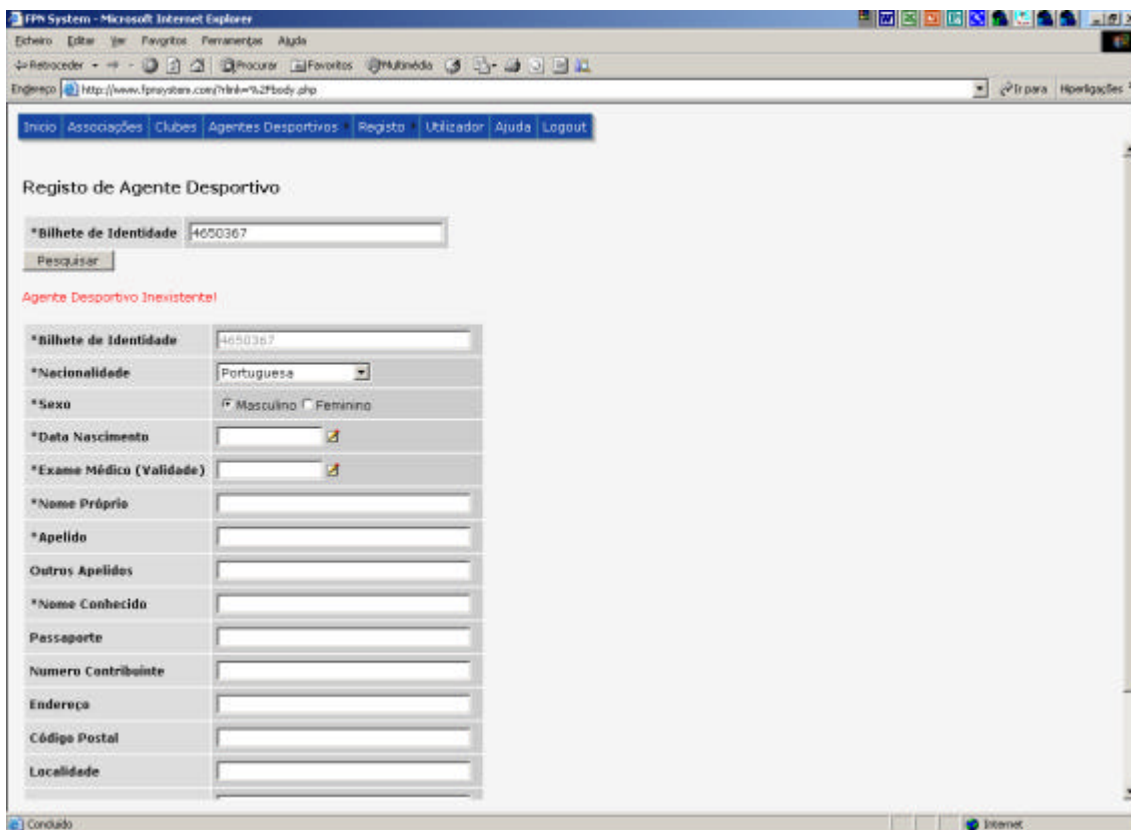

Quando ao introduzir o BI de um agente desportivo já inscrito o ecrã tem este aspecto, clicar em **Editar Dados Pessoais**

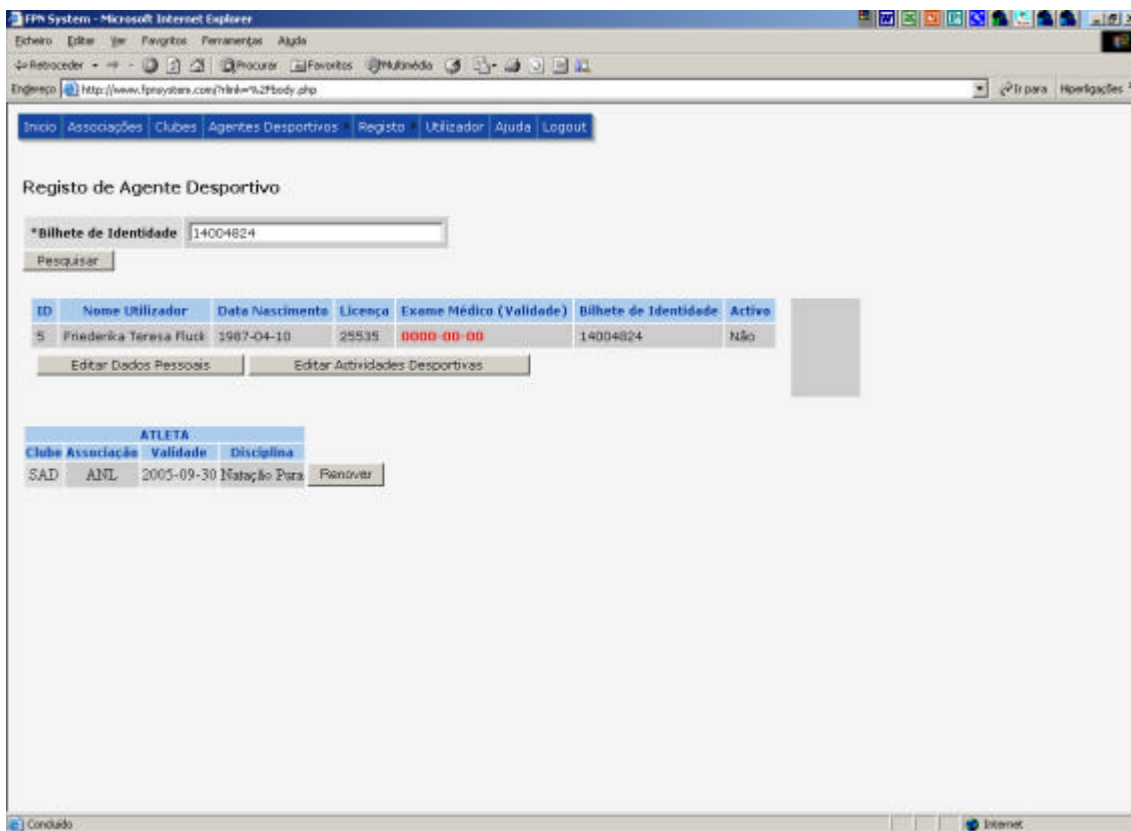

FPN System - Microsoft Internet Explorer

Inicio Associações Clubes Agentes Desportivos Registo Utilizador Ajuda Logout

Registo de Agente Desportivo

*Bilhete de Identidade: 14004824

Pesquisar

ID	Nome Utilizador	Data Nascimento	Licença	Exame Médico (Validade)	Bilhete de Identidade	Activo
5	Friederica Teresa Fluck	1987-04-10	25535	0000-00-00	14004824	Não

Editar Dados Pessoais Editar Actividades Desportivas

ATLETA

Clube	Associação	Validade	Disciplina
SAD	ANL	2005-09-30	Natação Para

Preencher os campos disponíveis (incluindo foto formato *jpg*)

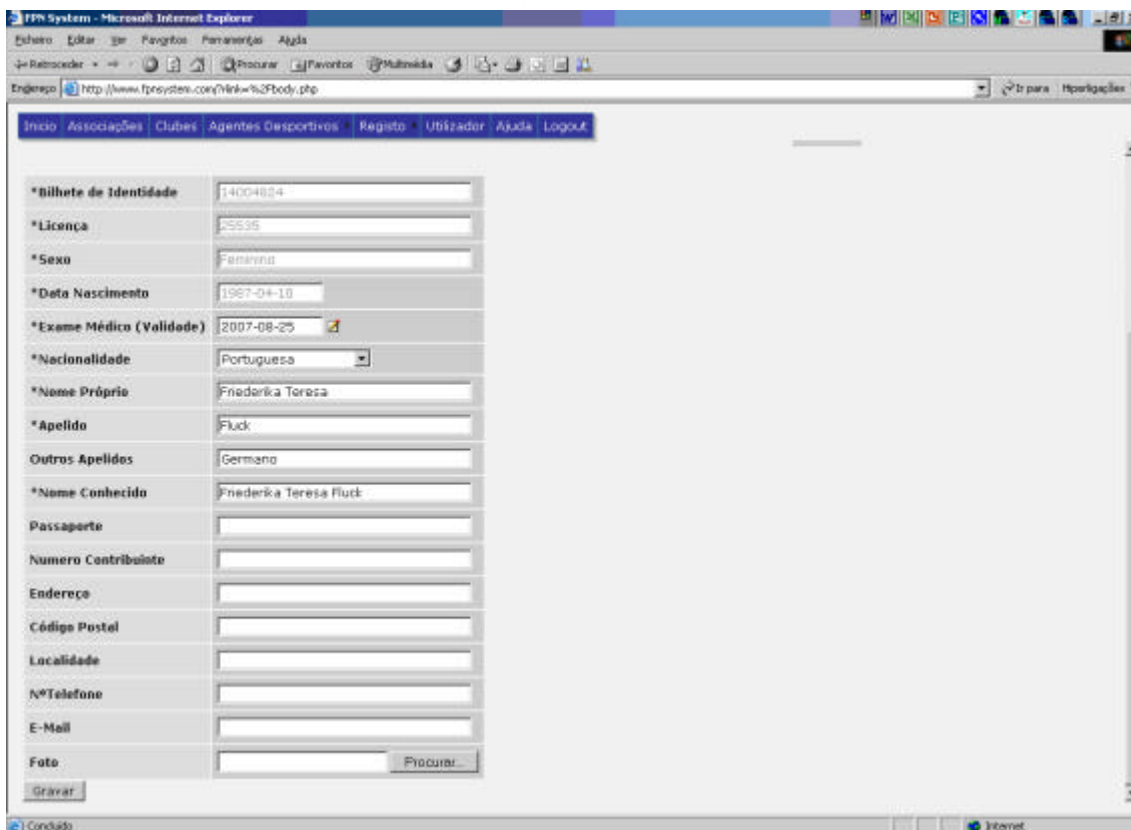

FPN System - Microsoft Internet Explorer

Engenheiro http://www.fpnsystem.com/Inskw%2Fbody.php

Início Associações Clubes Agentes Desportivos **Registo** Utilizador Ajuda Logout

*Bilhete de Identidade: 14004824
 *Licença: 25535
 *Sexo: Feminino
 *Data Nascimento: 1987-04-10
 *Exame Médico (Validade): 2007-08-25
 *Nacionalidade: Portuguesa
 *Nome Próprio: Friederika Teresa
 *Apelido: Fluck
 Outros Apelidos: Germano
 *Nome Conhecido: Friederika Teresa Fluck
 Passaporte:
 Numero Contribuinte:
 Endereço:
 Código Postal:
 Localidade:
 NºTelefone:
 E-Mail:
 Foto:
 Gravar

Depois de inseridos os dados clicar em **Gravar**, a janela volta à situação anterior

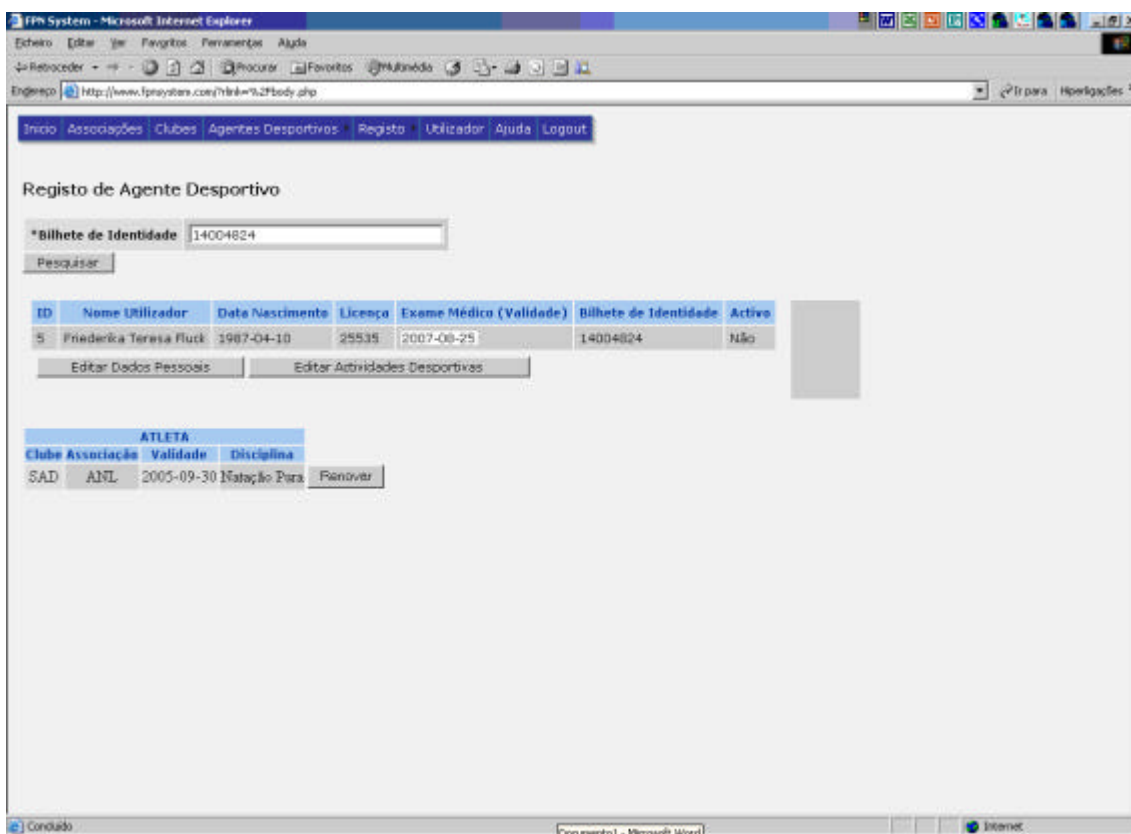

FPN System - Microsoft Internet Explorer

Engenheiro http://www.fpnsystem.com/Inskw%2Fbody.php

Início Associações Clubes Agentes Desportivos **Registo** Utilizador Ajuda Logout

Registo de Agente Desportivo

*Bilhete de Identidade: 14004824
 Pesquisar

ID	Nome Utilizador	Data Nascimento	Licença	Exame Médico (Validade)	Bilhete de Identidade	Activo
5	Friederika Teresa Fluck	1987-04-10	25535	2007-08-25	14004824	Não

Editar Dados Pessoais Editar Actividades Desportivas

ATLETA

Clube	Associação	Validade	Disciplina
SAD	ANL	2005-09-30	Natação Para Renover

Documento1 - Microsoft Word

Clicar em **Editar Actividades Desportivas** para editar a Associação, Clube e qual ou quais as modalidades em que o atleta se inscreve.

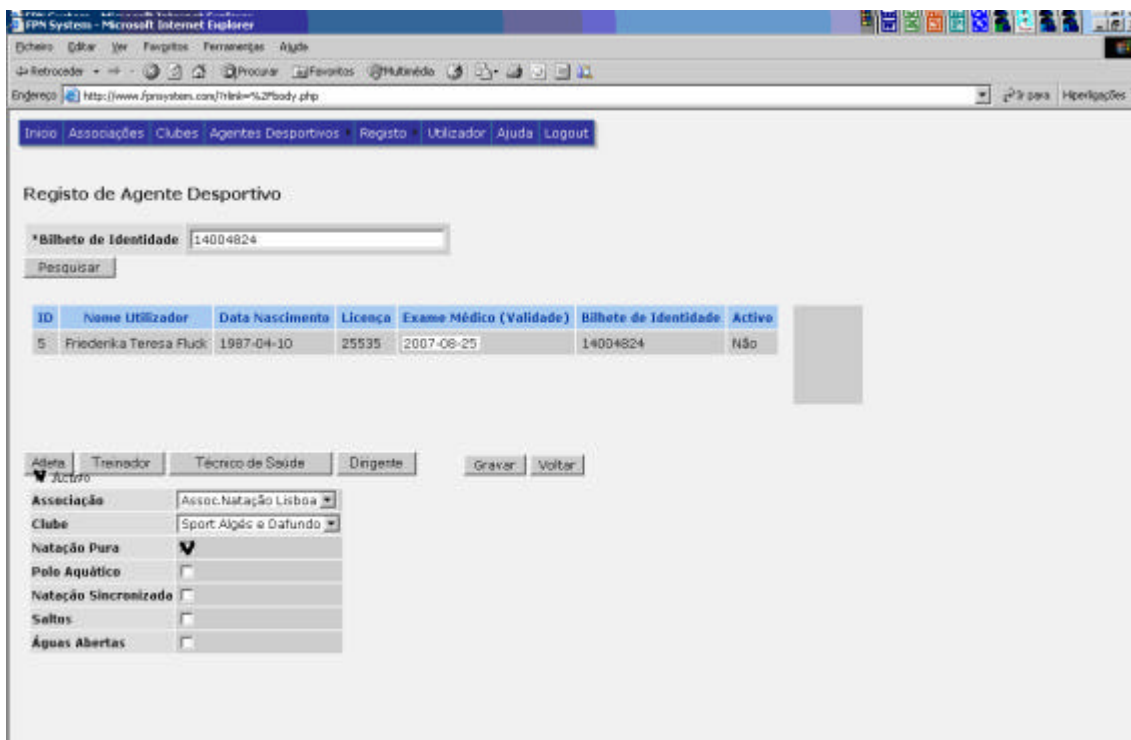

ID	Nome Utilizador	Data Nascimento	Licença	Exame Médico (Validade)	Bilhete de Identidade	Activo
5	Friederika Teresa Fluck	1987-04-10	25535	2007-08-25	14004824	Não

Associação: Assoc. Natação Lisboa
Clube: Sport Algés e Dafundo

Natação Pura
Polo Aquático
Natação Sincronizada
Saltos
Águas Abertas

- Não esquecer de colocar o tipo de agente desportivo, nome do clube, bem como a modalidade e activar

Depois de ter introduzido todos estes dados clicar em **Gravar**

**Se estes items ou algum deles não forem validados
ou inseridos o atleta não será aprovado pela FPN**

NA FIGURA MOSTRA-SE UM EXEMPLO DO PREENCIMENTO DOS DADOS

FPN System - Microsoft Internet Explorer

Endereço: http://www.fpnsystem.com/Link=92Pbody.php

Início | Associações | Clubes | Agentes Desportivos | **Registo** | Utilizador | Ajuda | Logout

Aprovação de Agente Desportivo

	Dados Actuais	LSC
Nacionalidade	Portuguesa	Portuguesa
Nome Próprio	Jose	Jose Joao
Apelido	Goncalves	Goncalves
Outros Apelidos	Joao Tenoso	Tenoso
Nome Conhecido	Jose Joao Goncalves	Jose Joao Goncalves
Data Nascimento	1991-08-10	1991-08-10
Sexo	Masculino	Masculino Feminino
Bilhete de Identidade	13890475	13890475
Licença	26383	26383
Exame Médico (Validade)	2006-09-30	2007-08-25
Passaporte		
Numero Contribuinte		
Endereço	Barro de Aldoar - B16 - Ent. 60 - Casa 21	Barro de Aldoar - B16 - Ent. 60 - Casa 21
Código Postal	4100-400	4100-400
Localidade	Porto	Porto
Nº Telefone	226170305	226170305
E-Mail		
Foto		

Concluído

Para renovar licenças

Clicar em **Registo/Novos/Alterações**

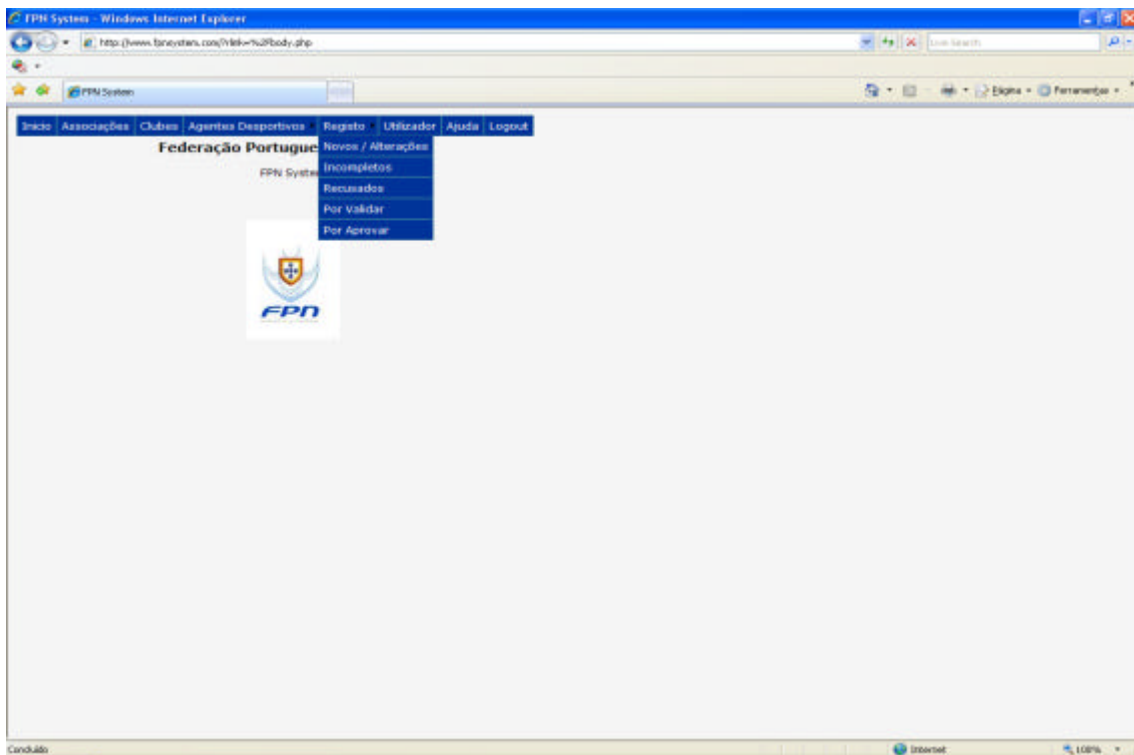

Colocar o BI do agente desportivo

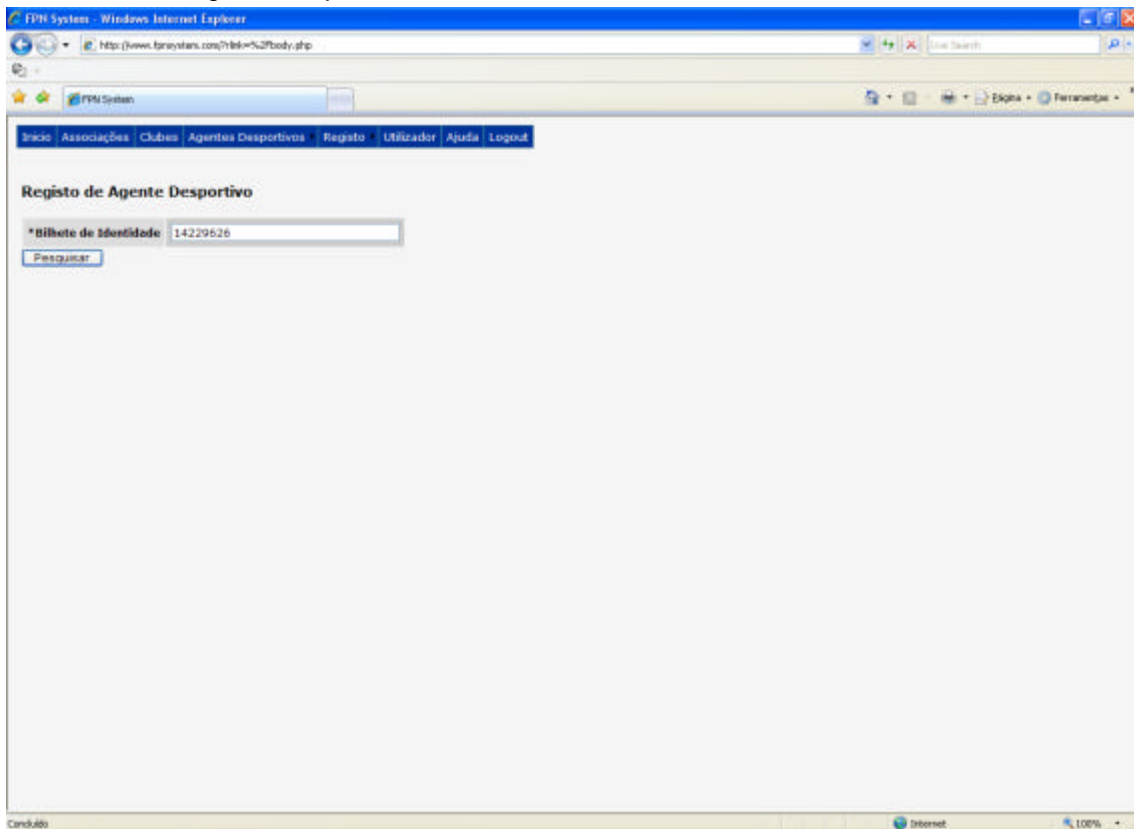

clique no ícone **Renovar**

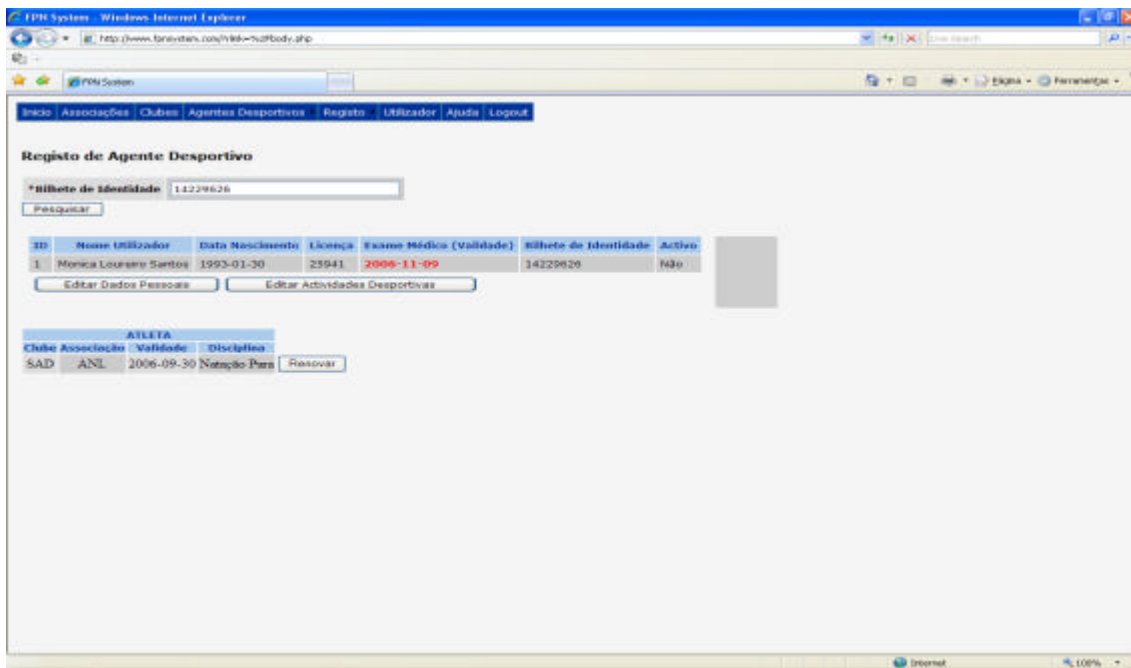

depois clicar em **Imprimir** para fazer sair na impressora a **Ficha de Identificação do Atleta**

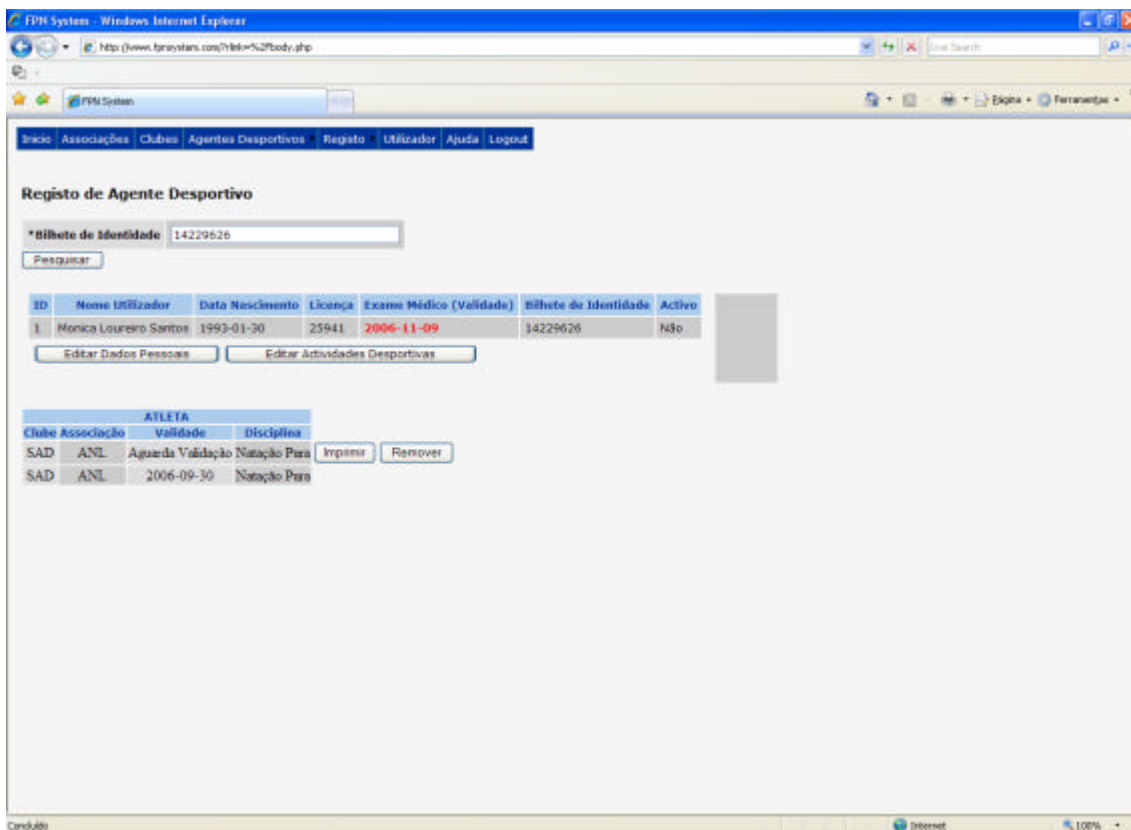

- Address bar: http://www.fpnsystem.com/stats/print_filiation.php?disc_id=1&agtype=1&assoc_id=1&club_id=1&agent_id=1&agent_tmpid=0
- FPN logo on the left.
- Header: **FEDERAÇÃO PORTUGUESA DE NATAÇÃO**
- Section: **Ficha de Identificação
Época 2007/2008**
- Fields:
 - Associação:** Assoc.Natação Lisboa
 - Nome:** Monica Loureiro Santos
 - Data Nascimento:** 1993-01-30 **Sexo:** Feminino
 - Nacionalidade:** Portuguesa
 - BI:** 14229626
 - Passaporte:**
 - NIF:**
- Taskbar: Concluído, Internet, 100%

Para filiar atletas oriundos de outro clube

Deve clicar em **Registo/Novos/Alterações**

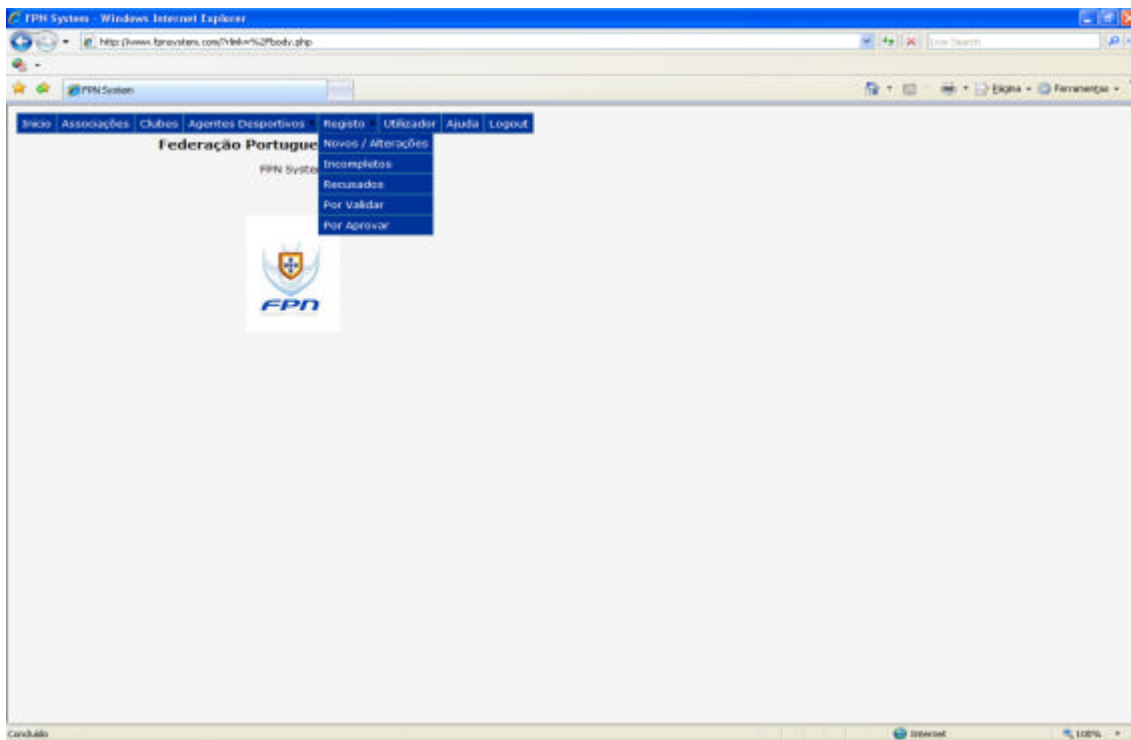

Colocar o BI do atleta, clicar em **Pesquisar**

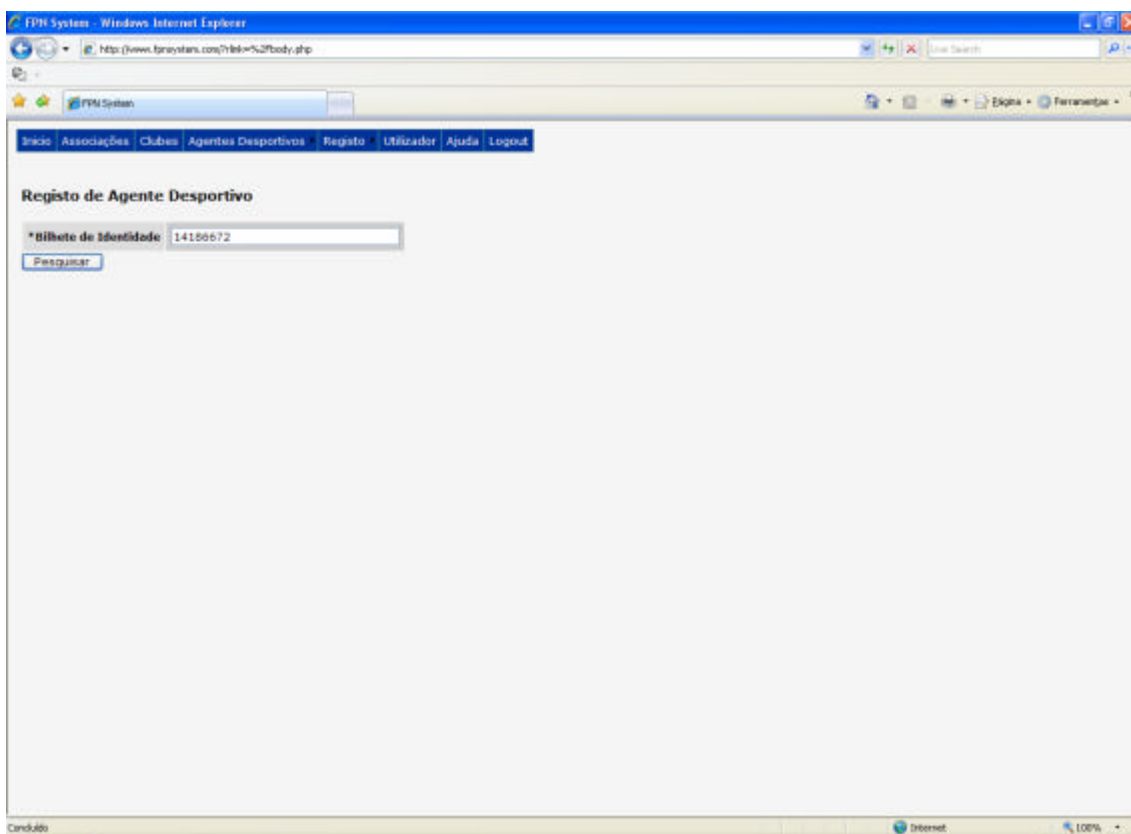

Editar Actividades Desportivas

Clicar no ícone

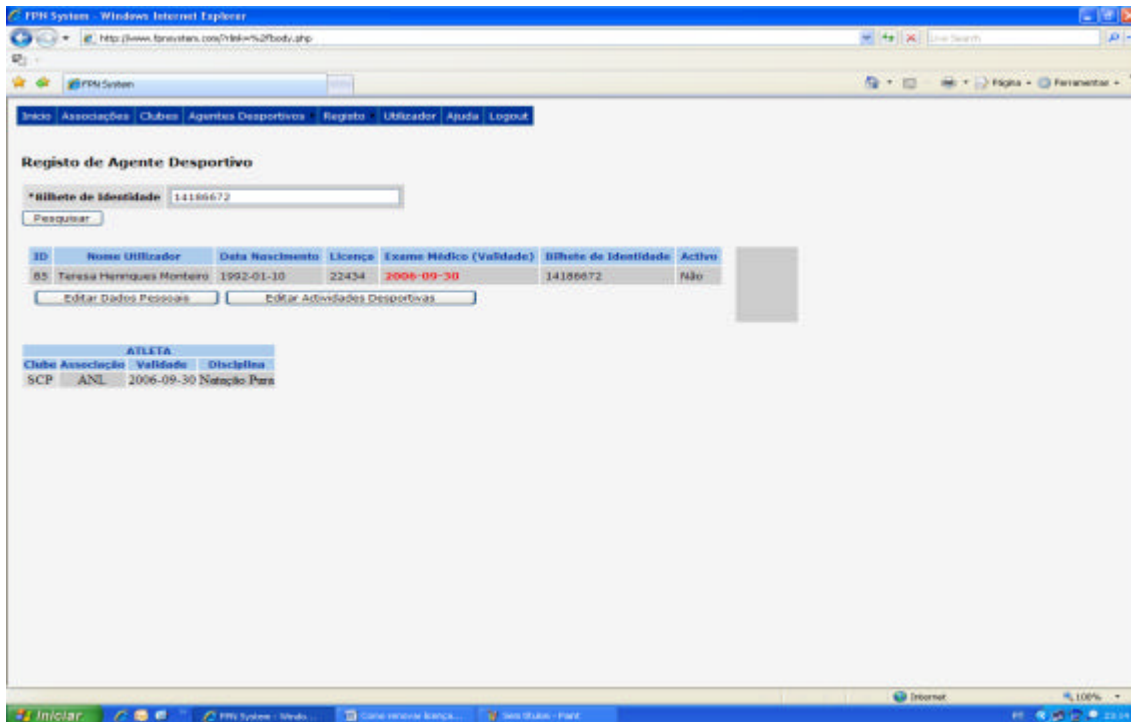

Introduzir ou validar as caixas 1 a 5 como se mostra na figura

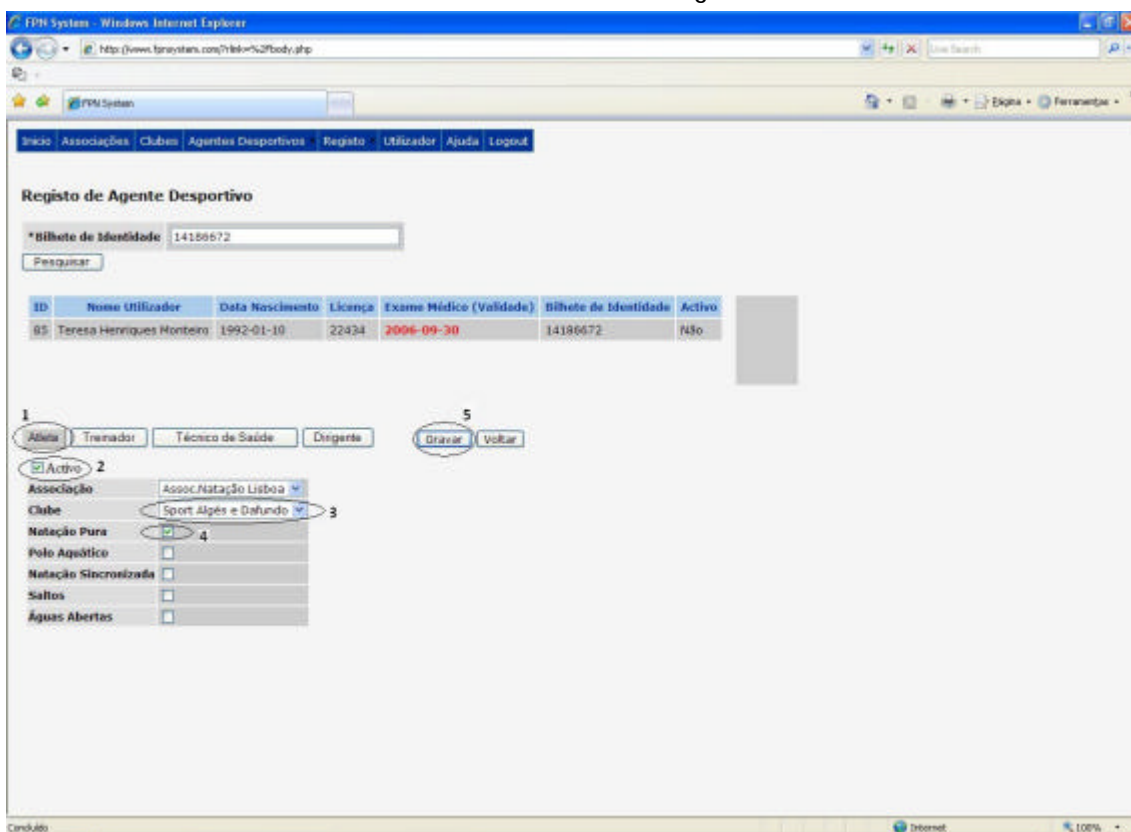

**Se os itens 1 a 4 ou algum deles não forem validados
ou inseridos o atleta não será aprovado pela FPN**

Gravar os dados

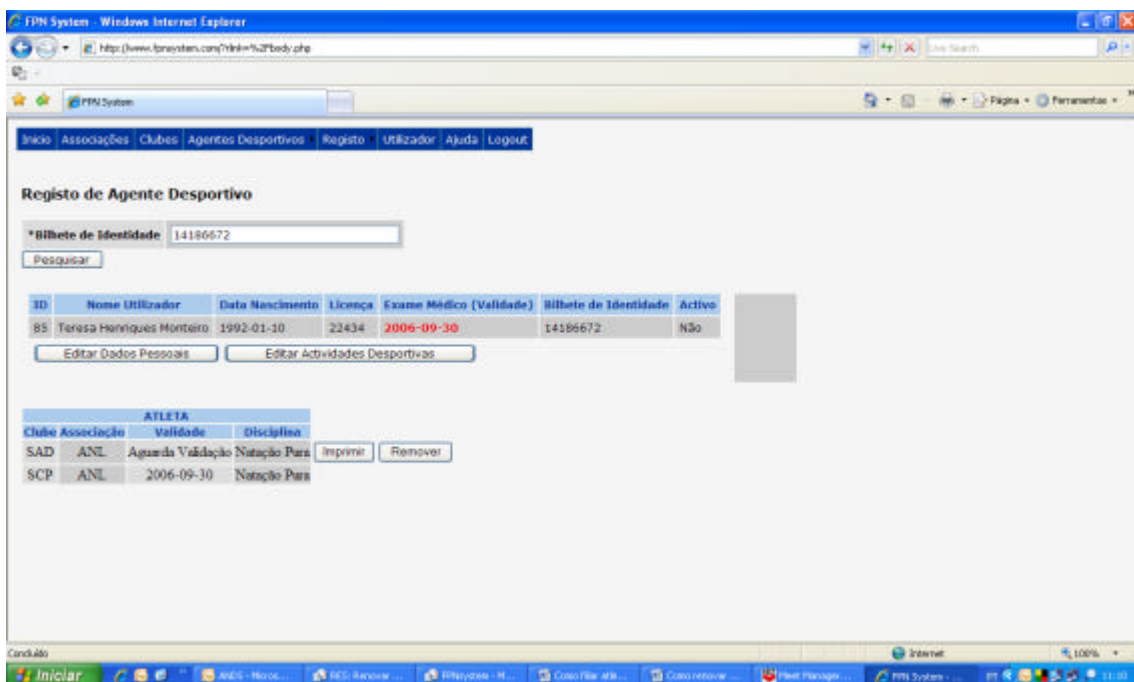

ID	Nome Utilizador	Data Nascimento	Licença	Exame Médico (Validade)	Bilhete de Identidade	Activo
85	Teresa Henriques Monteiro	1992-01-10	22434	2006-09-30	14186672	Não

Below the table are buttons for 'Editar Dados Pessoais' and 'Editar Actividades Desportivas'. There is also a section for 'ATLETA' with a table:

Clube	Associação	Validade	Disciplina	
SAD	ANL	Aguarda Validação	Natação Para	Imprimir
SCP	ANL	2006-09-30	Natação Para	Remover

Imprimir a Ficha de Identificação do Atleta, está pronto para ser validado pela Associação Regional/ Distrital e aprovado pela FPN

SOLICITA-SE POIS AOS UTENTES DA APLICAÇÃO FPNsystem QUE DENTRO DA BOA VONTADE CUMPRAM COM ESTES NORMAS PARA QUE TUDO SEJA MAIS SIMPLES DE FUTURO

Como alterar a password de acesso

Na opção *Utilizador* podemos alterar a password de acesso, para isso basta preencher as caixas e depois *gravar* (por vezes torna-se útil ao Administrador que a password não seja alterada pelo facto de resolver algumas anomalias que a Associação/ Clube comete)

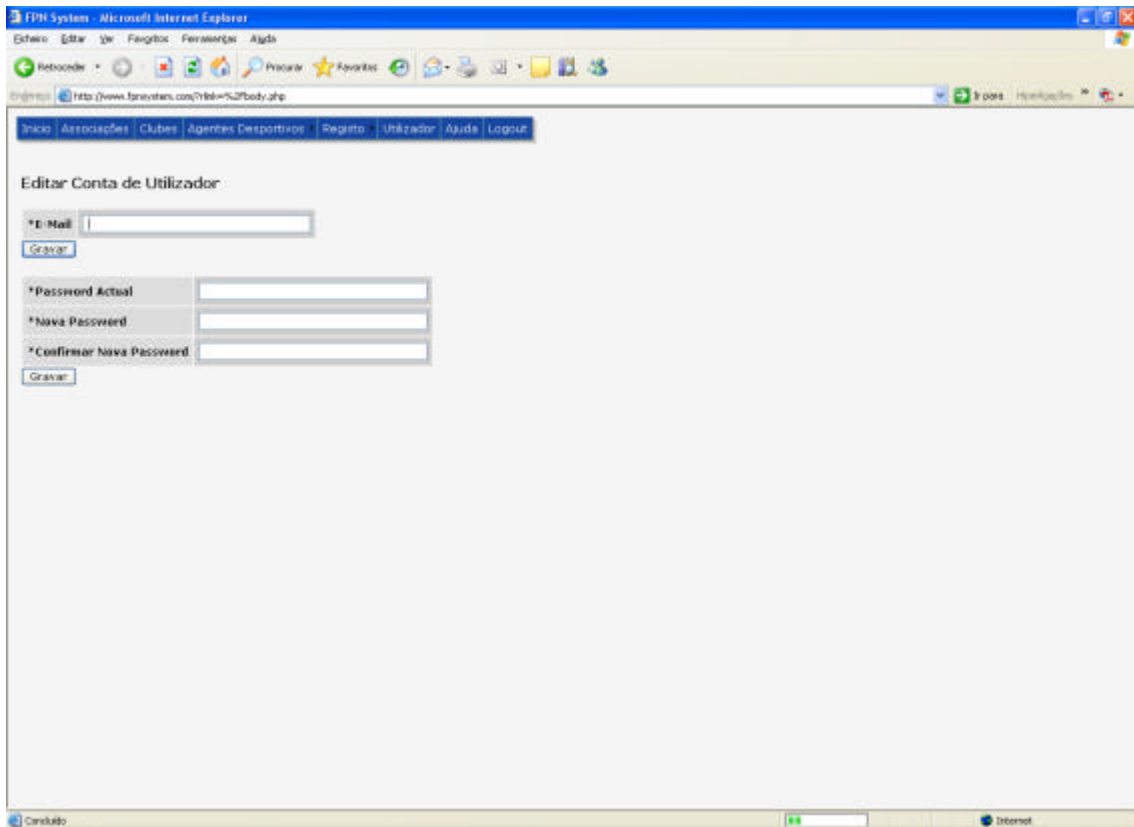

- An "E-Mail" input field with a "Gravar" button below it.
- A "*Password Actual" input field.
- A "*Nova Password" input field.
- A "*Confirmar Nova Password" input field.
- A "Gravar" button at the bottom of the password section.

Editar a guia de seguro

Sendo a Associação a efectuar as filiações

Entrar na sessão do FPNsystem e seleccionar **Associações**

Nesta janela, clicar em **Seguro**

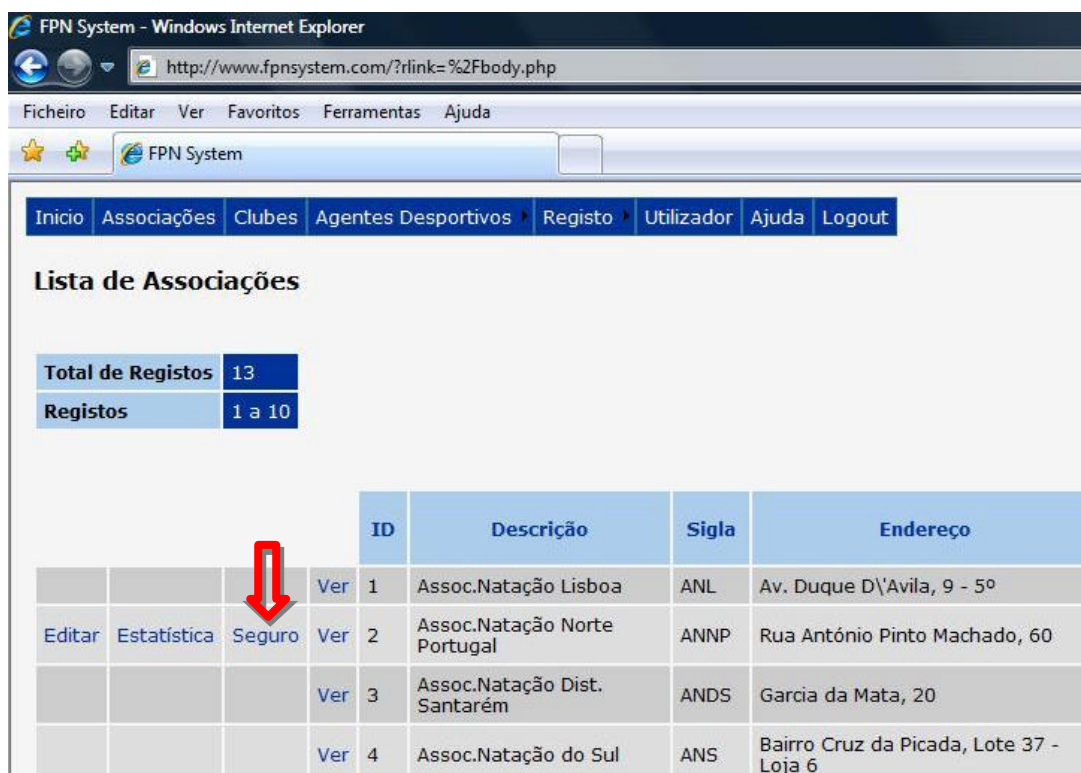

Segue uma janela idêntica a esta em que é solicitado abrir ou guardar o ficheiro

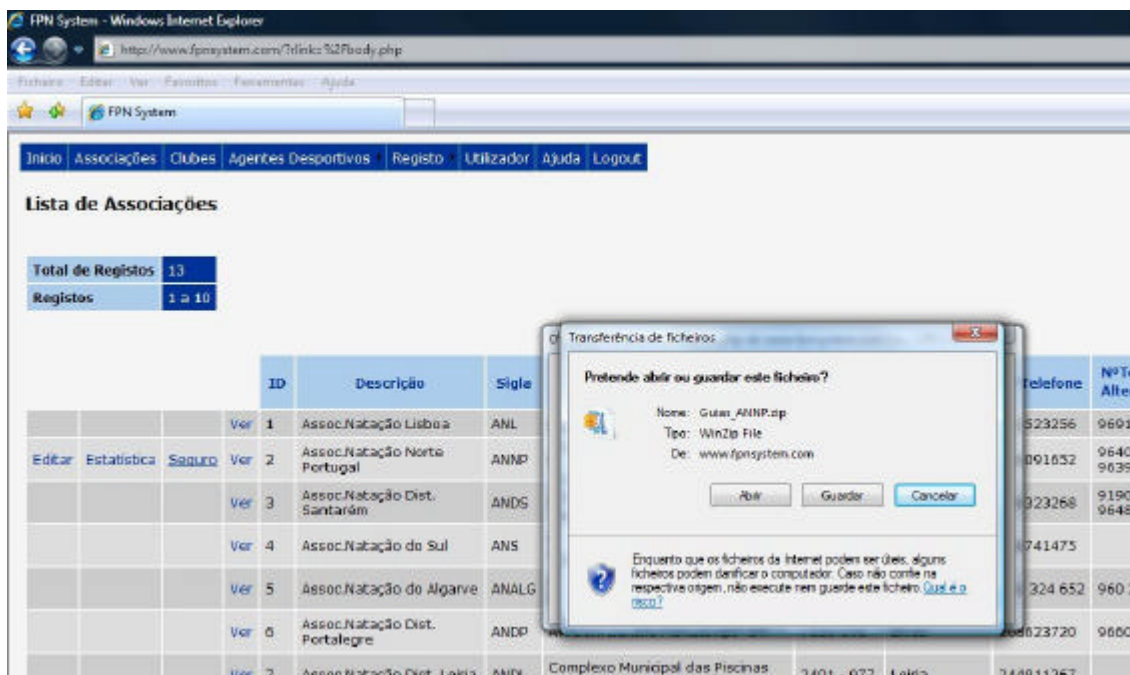

Temos que ter instalado uma aplicação (Winzip ou Winrar), para compactar ou descompactar ficheiros. Se optarmos por guardar irá aparecer um ficheiro com o nome Guias_(nome do clube).zip

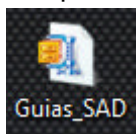

clikamos duas vezes neste ficheiro e temos neste caso uma série de guias que são automaticamente numeradas pelo sistema, correspondendo a cada modalidade e ao Clube que filiou o atleta

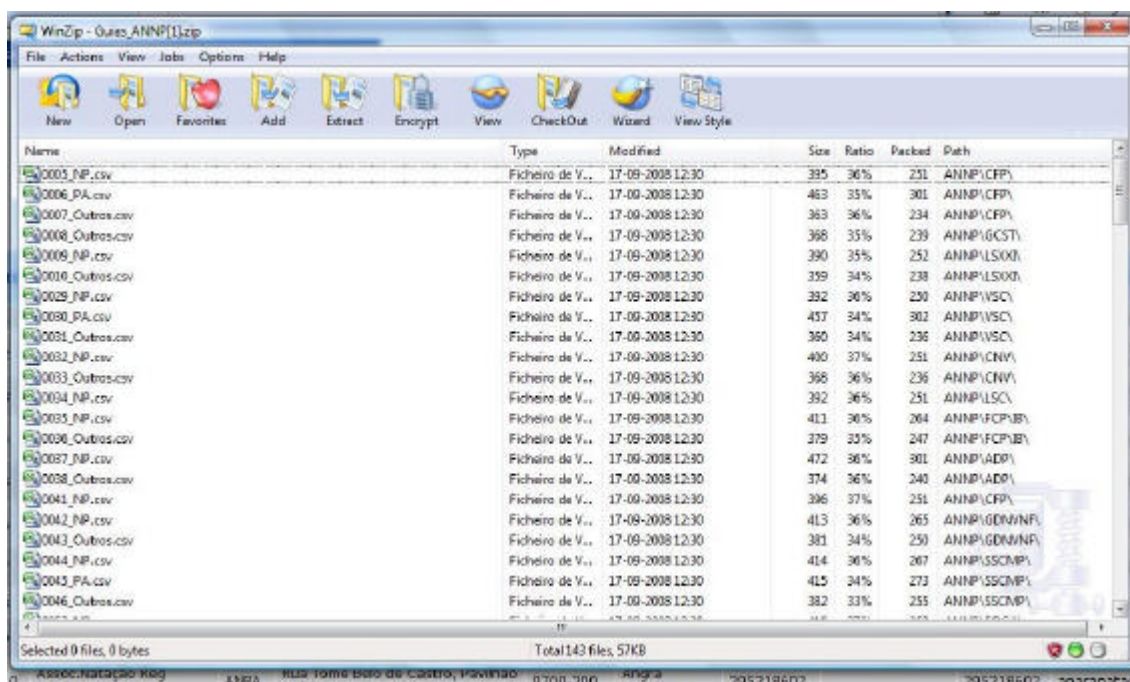

Estes ficheiros têm extensão .csv, ao clicar neste ficheiro ele abrirá automaticamente com o excel depois será apenas acertar as células da folha Excel e gravar em formato .xls

Este será o aspecto da nossa guia (já com as células corrigidas), que serão enviadas para a FPN

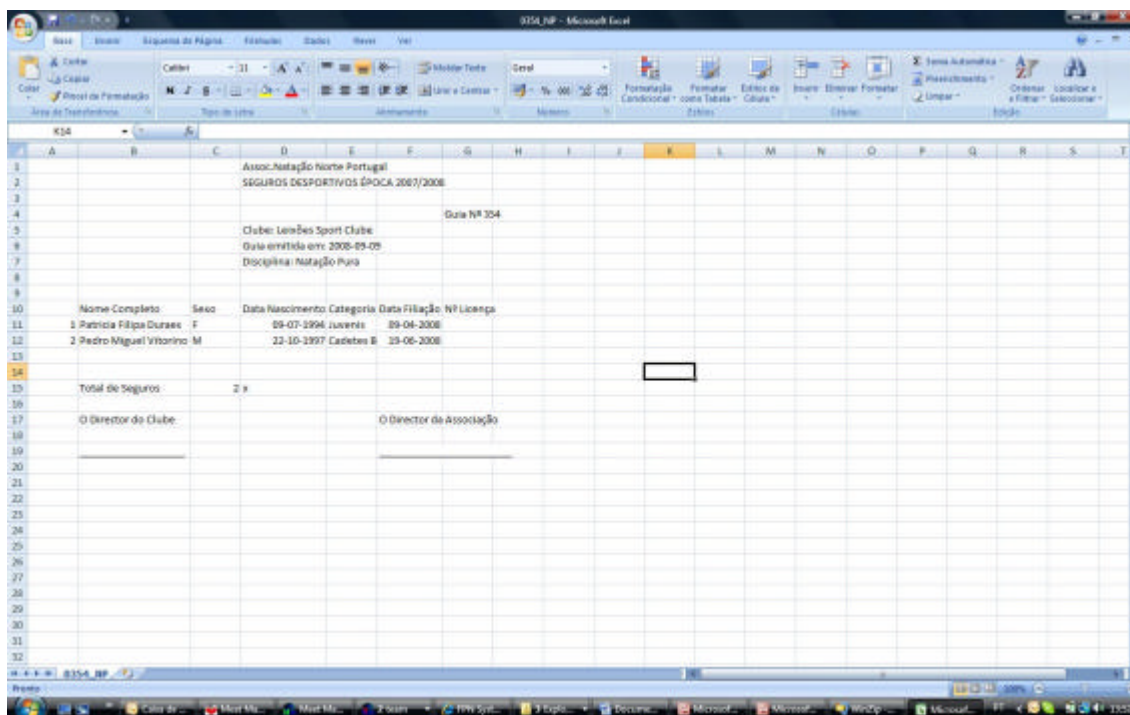

Sendo o Clube a filiar os atletas

Entrar na sessão do FPNsystem e seleccionar **Clubes**

Seguro

Nesta janela, clicar em

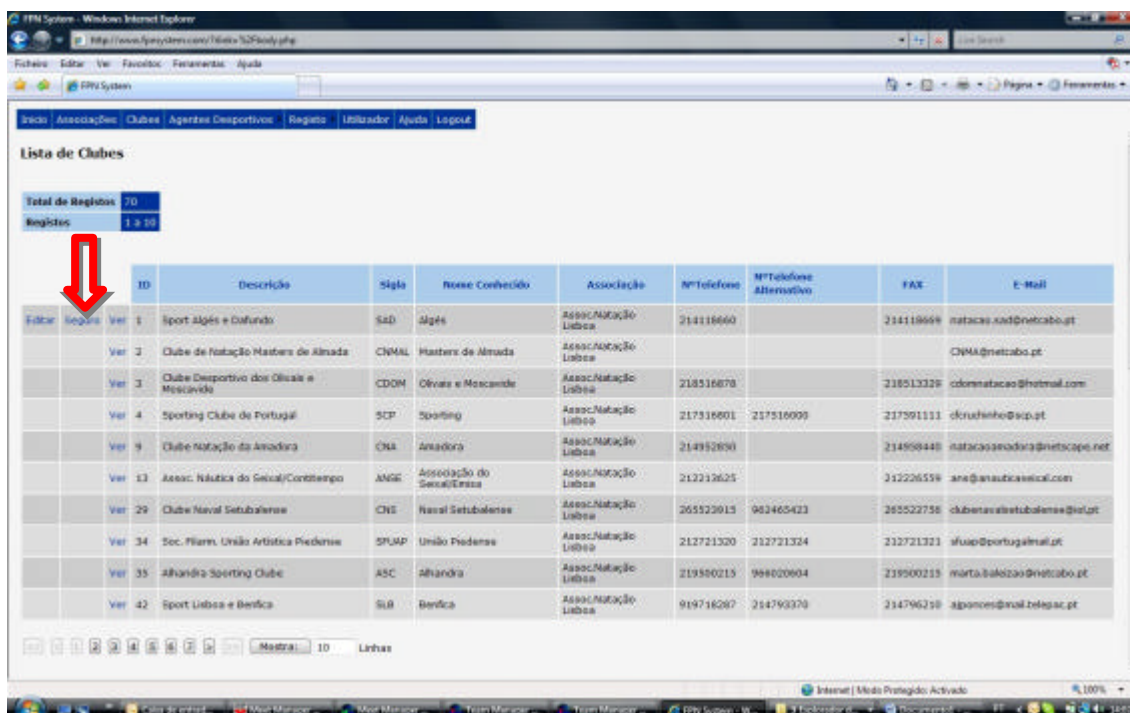

Segue uma janela idêntica a esta em que é solicitado abrir ou guardar o ficheiro

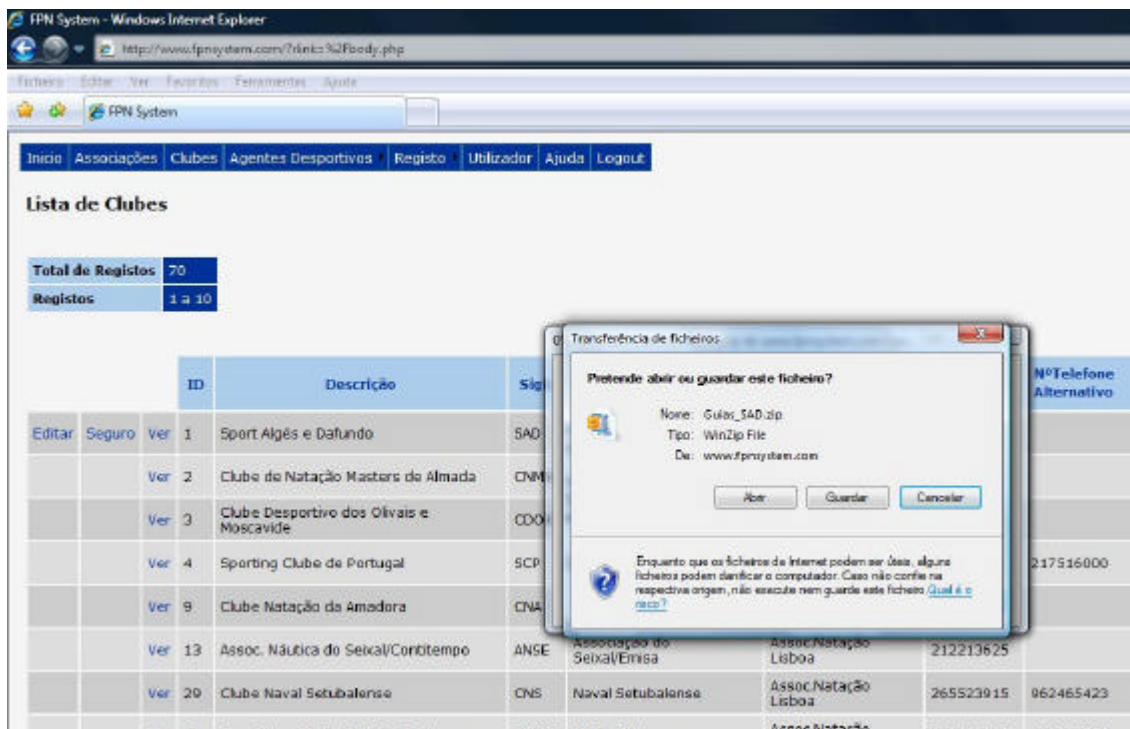

Temos que ter instalado uma aplicação (Winzip ou Winrar), para compactar ou descompactar ficheiros. Se optarmos por guardar irá aparecer um ficheiro com o nome Guias_(nome do clube).zip

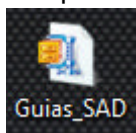

clicamos duas vezes neste ficheiro e temos neste caso uma série de guias que são automaticamente numeradas pelo sistema, correspondendo a cada modalidade e ao Clube que filiou o atleta

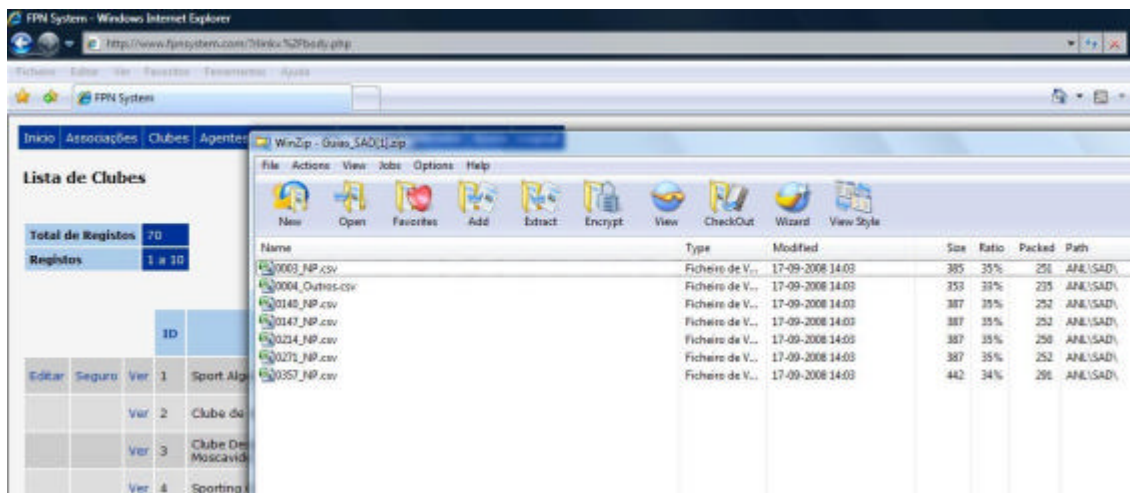

Estes ficheiros têm extensão .csv, ao clicar neste ficheiro ele abrirá automaticamente com o excel depois será apenas acertar as células da folha Excel e gravar em formato .xls

Este será o aspecto da nossa guia (já com as células corrigidas, que será enviado para a respectiva Associação Regional / Distrital

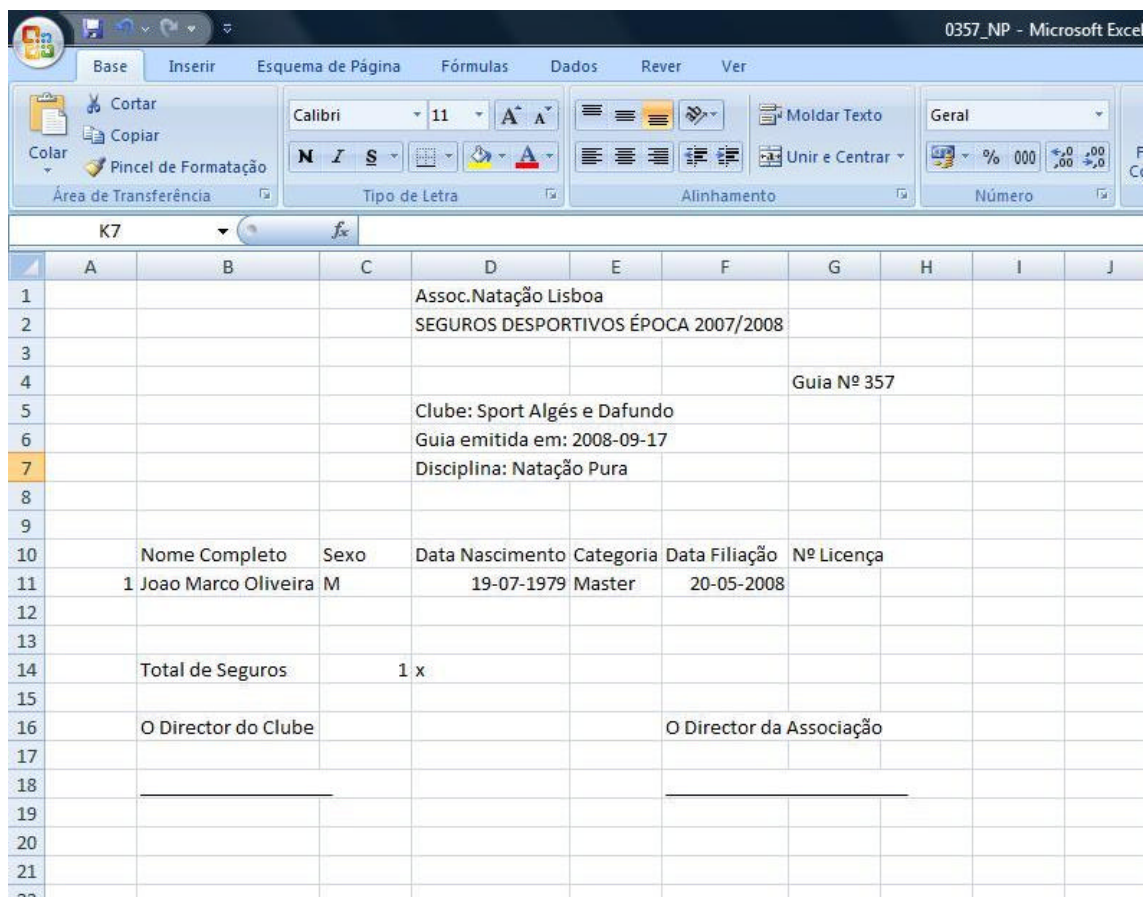

	A	B	C	D	E	F	G	H	I	J
1				Assoc. Natação Lisboa						
2				SEGUROS DESPORTIVOS ÉPOCA 2007/2008						
3										
4							Guia Nº 357			
5				Clube: Sport Algés e Dafundo						
6				Guia emitida em: 2008-09-17						
7				Disciplina: Natação Pura						
8										
9										
10		Nome Completo	Sexo	Data Nascimento	Categoria	Data Filiação	Nº Licença			
11	1	Joao Marco Oliveira	M	19-07-1979	Master	20-05-2008				
12										
13										
14		Total de Seguros		1 x						
15										
16		O Director do Clube				O Director da Associação				
17										
18										
19										
20										
21										
22										